

ขั้นตอนการลงบันทึก AP การยืมเงินตรงหมุนเวียน

เข้าเว็บไซต์ระบบบัญชี 3 มิติ เหมือนขั้นตอนการเบิกงบดำเนินการ

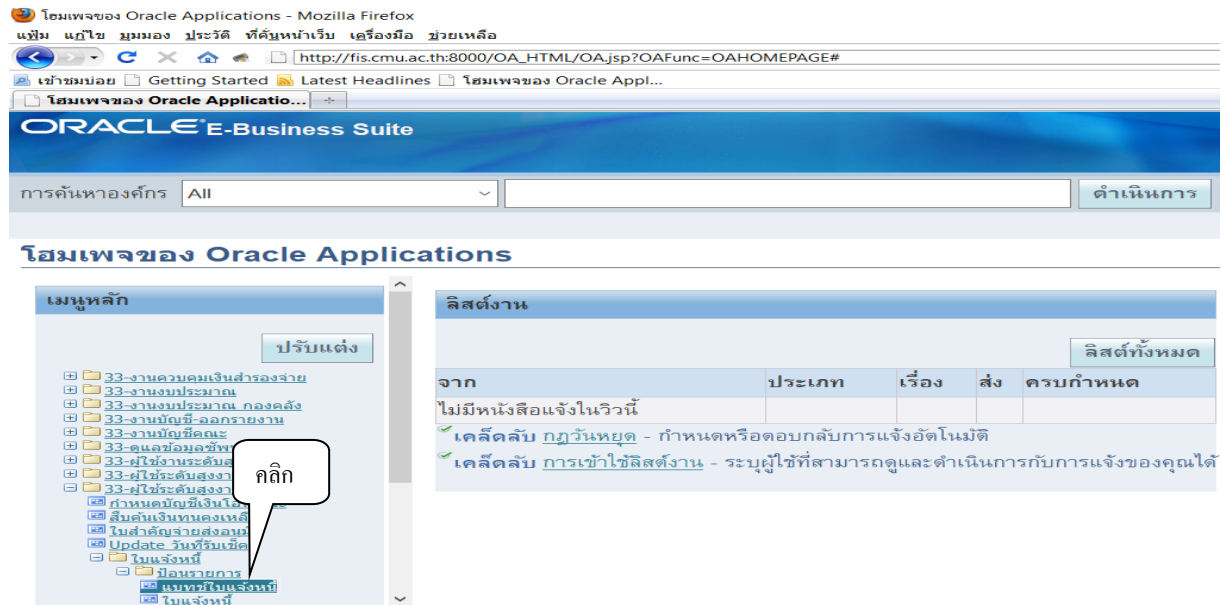

การวินิจฉัย ล็อกเอาต์ ก

เกี่ยวกับเพนนี่ ข้อความการรักษาความลับ

คลิก "แบบขีไบแจ้งหนี้" จะปรากฏ

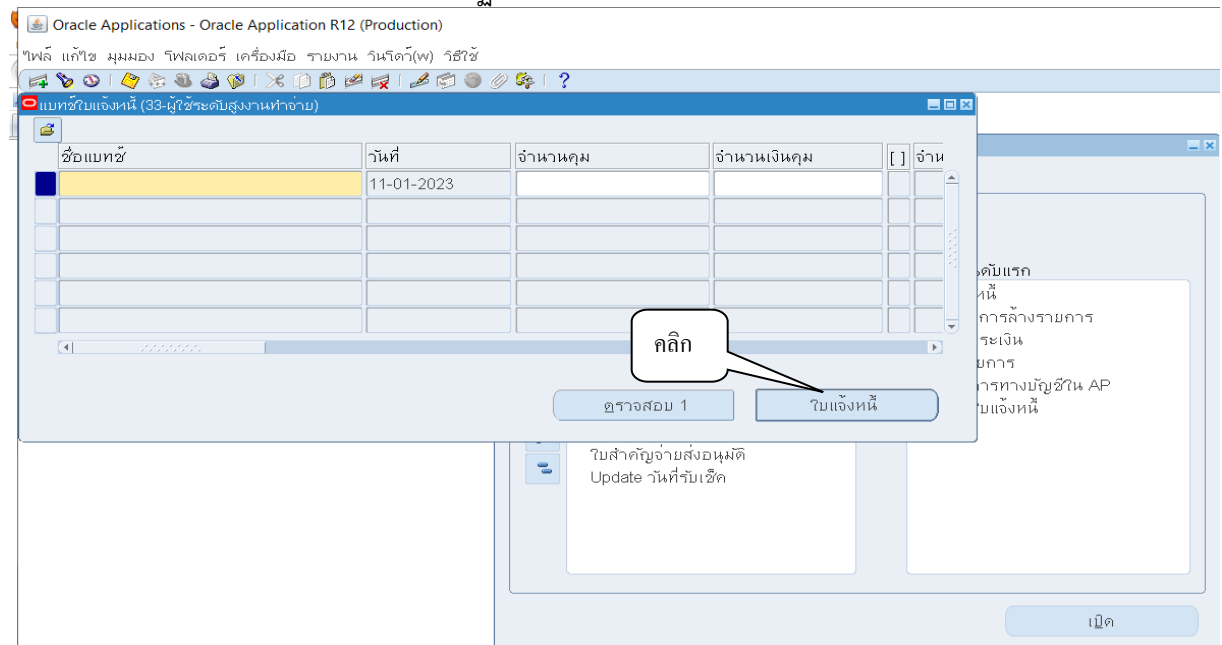

คลิกที่รูปไปฉาย เพื่อค้นหา ชื่อแบบขี หากยังไม่เคยตั้งชื่อแบบขี คลิกปุ่ม + แล้วพิมพ์ชื่อแบบขีไบแจ้งหนี้ว่า "เงินหมุนเวียน มค.66" (หากตั้งหนี้ในเดือนใด ควรใส่ชื่อเดือนนั้นๆ เข้าไปด้วย จะได้ค้นหาง่าย) แล้วคลิก "ขีไบแจ้งหนี้" จะปรากฏ

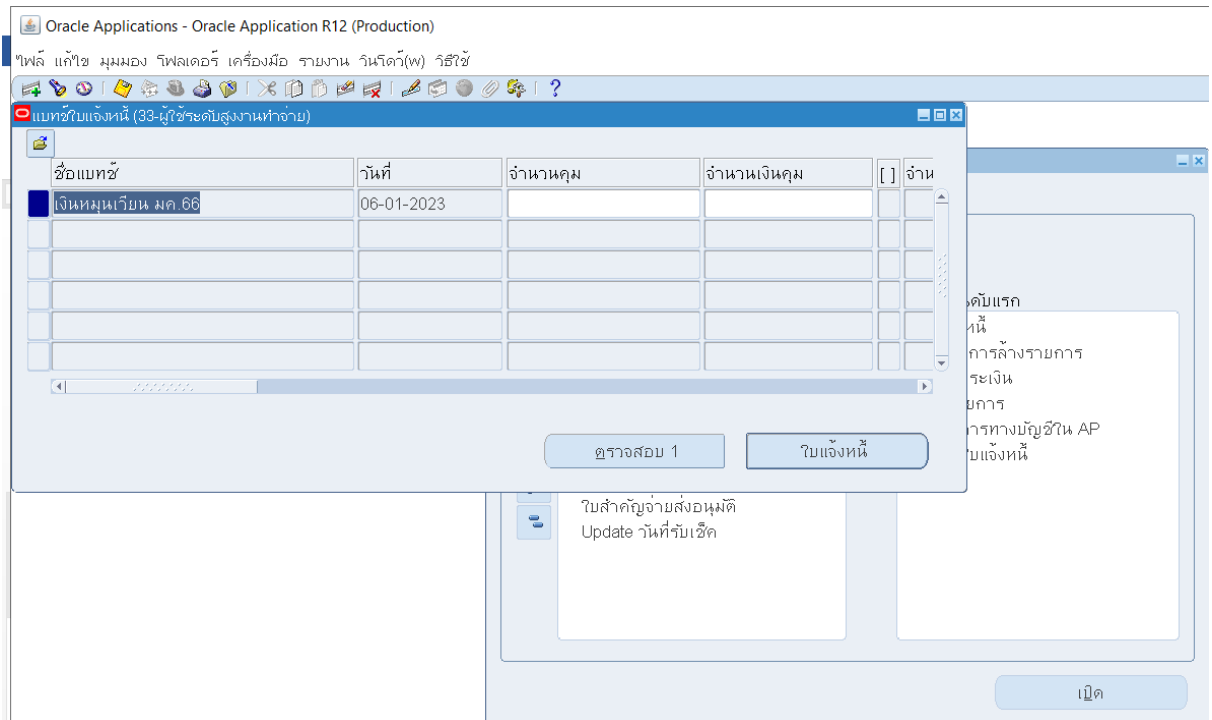

คลิก “ใบตั้งหนี้” จะปรากฏ

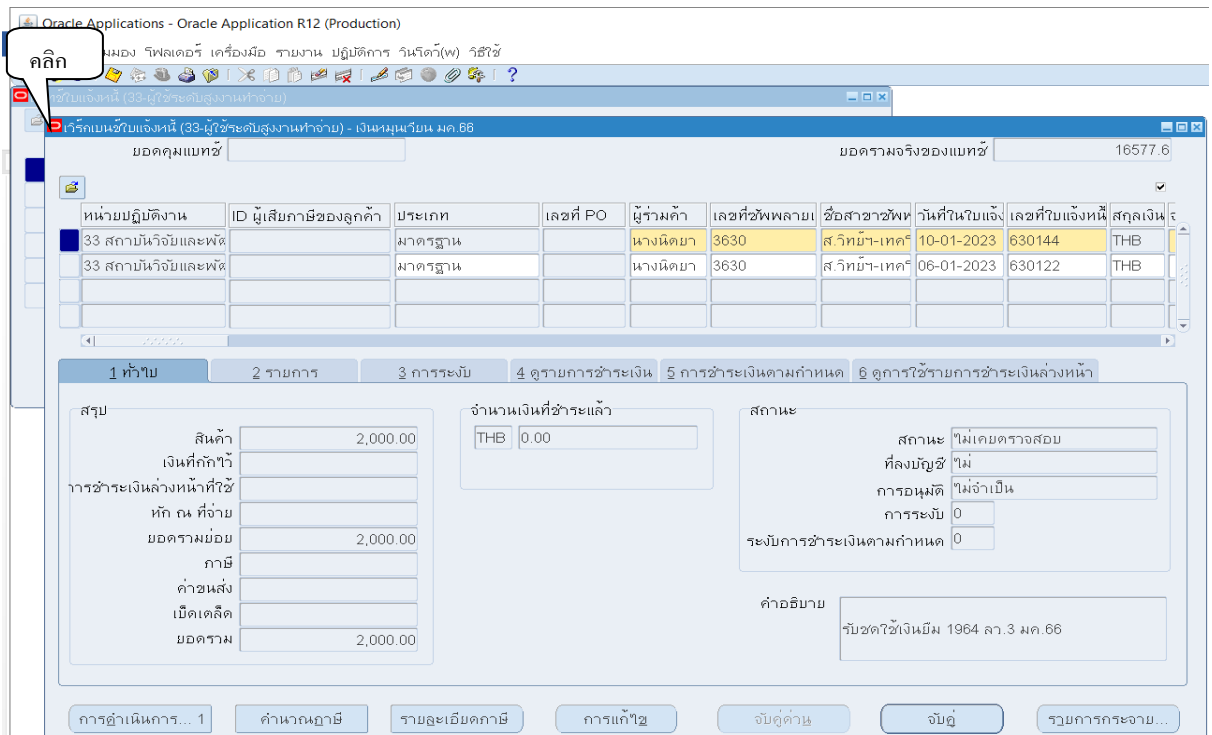

คลิกปุ่มซ้ายมือ จะปรากฏ “AP-มาตรฐานตั้งหนี้” คลิก “ตกลง”

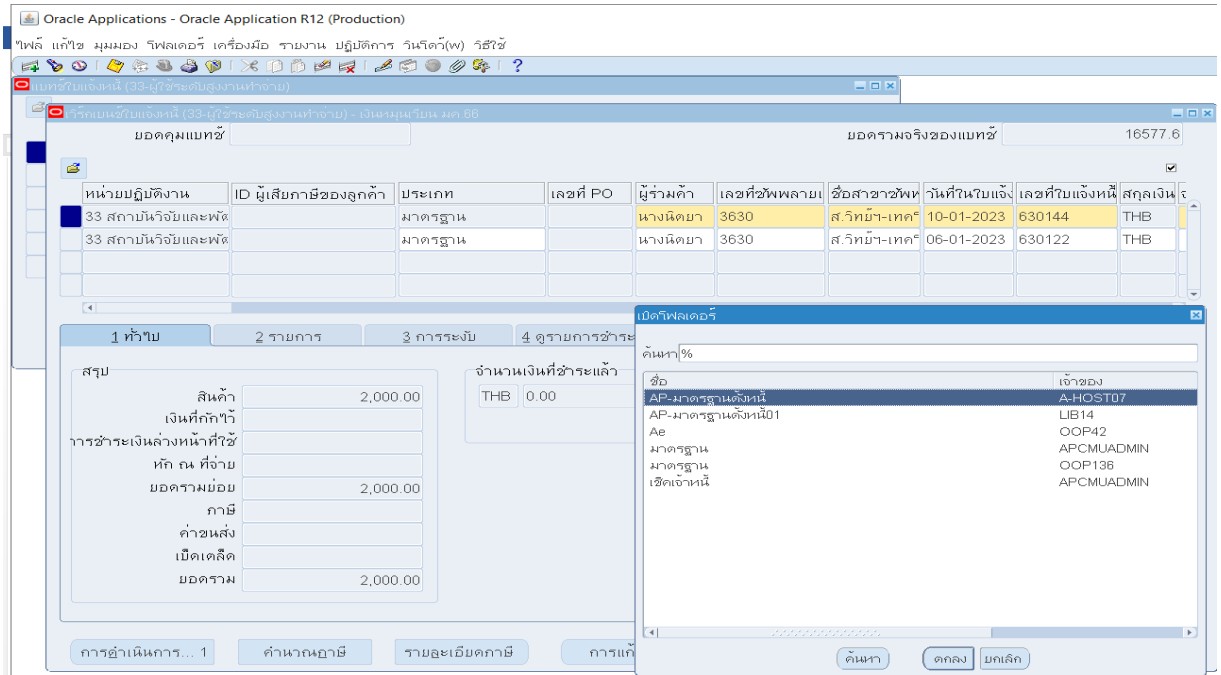

จะได้อุป

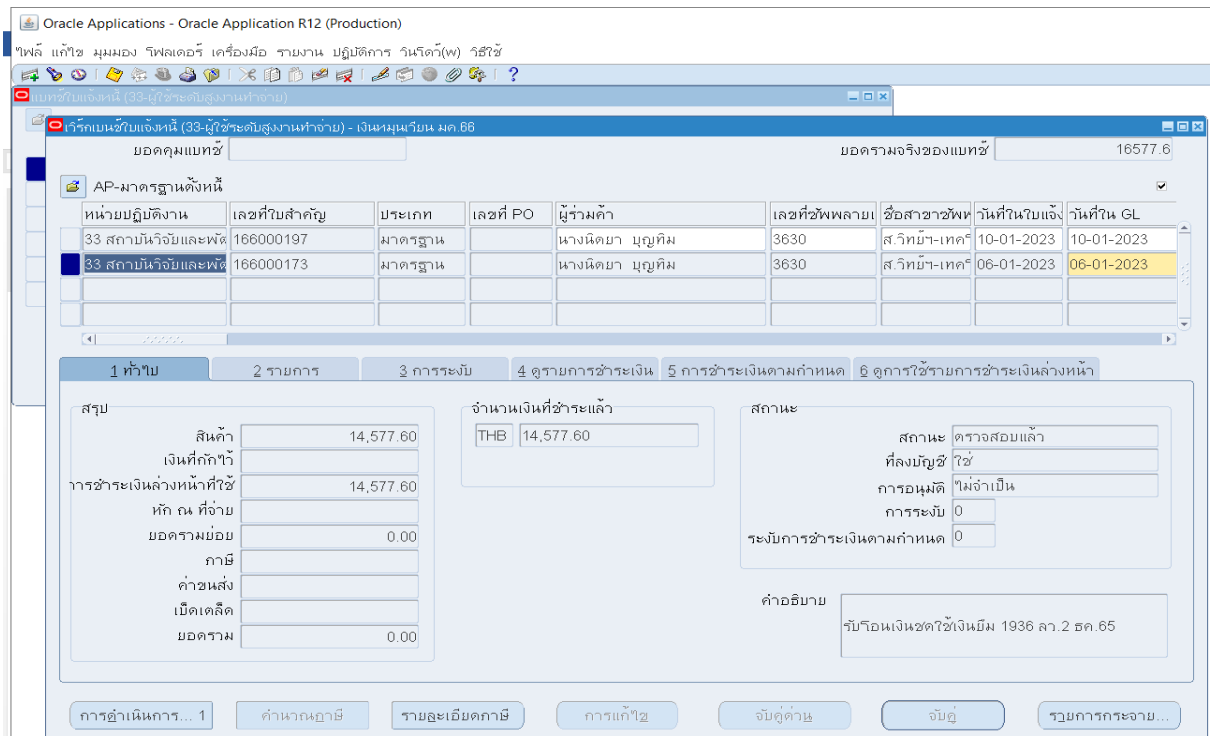

คลิก + เพื่อเติมตามช่องสี่เหลี่ยม

- ช่องประเภท ให้คลิกตรง “มาตรฐาน” ด้านขวาจะมีปุ่มให้คลิกที่ปุ่ม จะปรากฏ

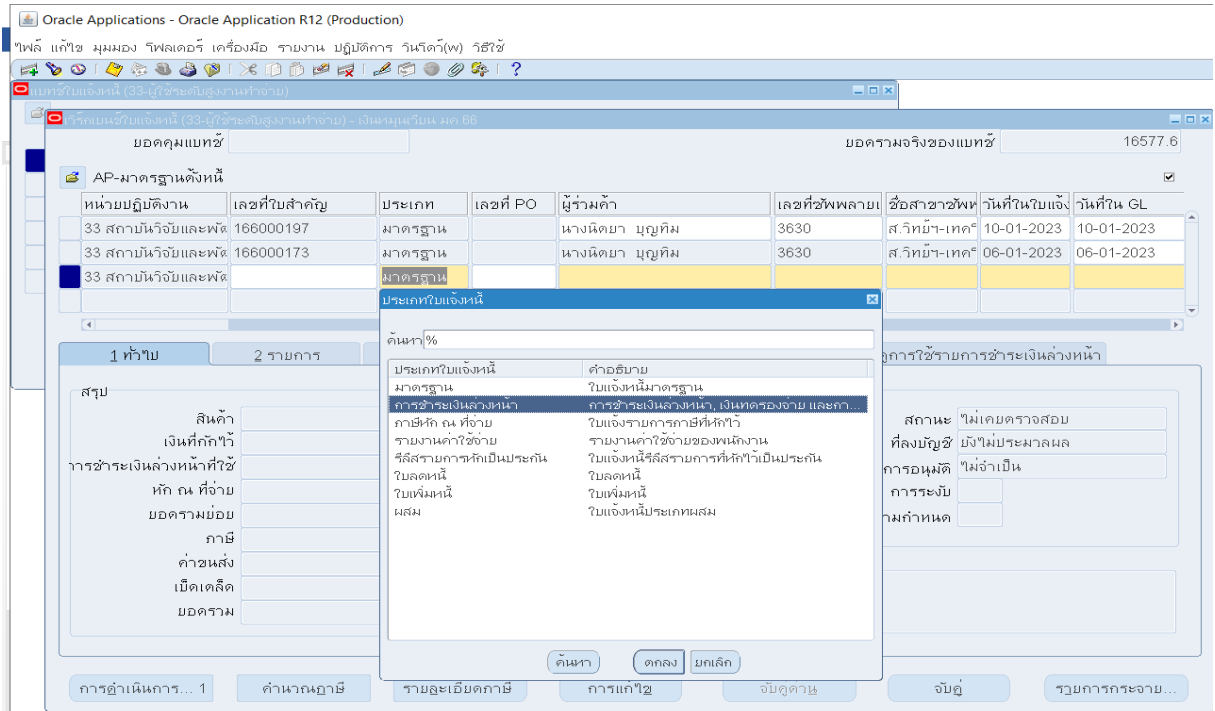

คลิก “การชำระเงินล่วงหน้า” แล้วคลิกที่ “ตกลง” จะปรากฏดังรูป

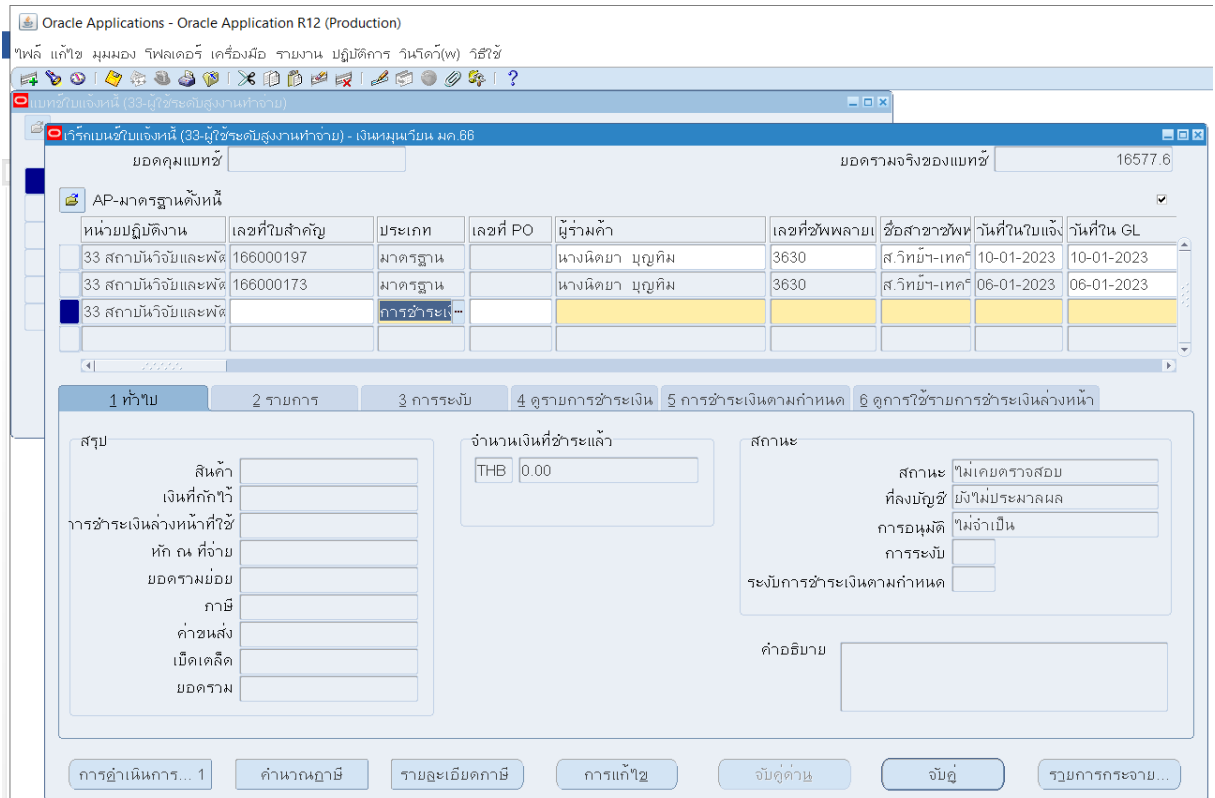

1. คลิก “ผู้ร่วมค้า” ค้นหาชื่อผู้ยืมเงิน โดยใส่ % ตามด้วยชื่อ คลิก “ค้นหา”

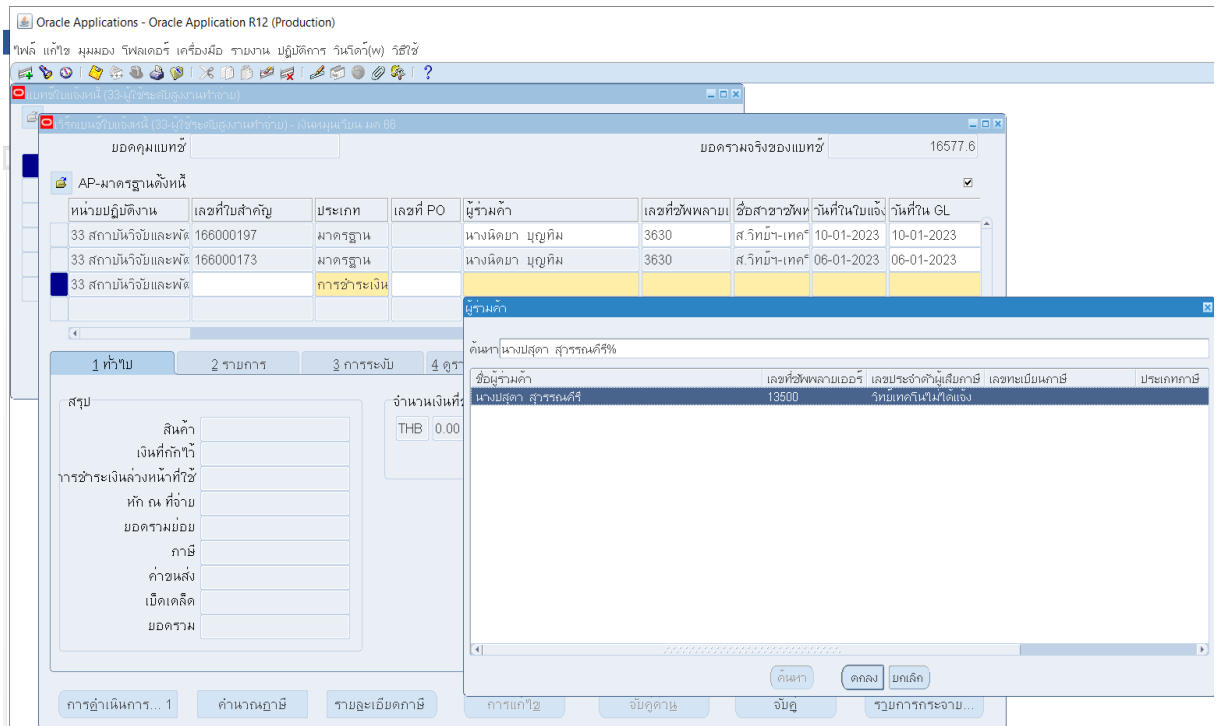

2. คลิก “ตกลง” และคลิกตามช่องสี่เหลี่ยมทั้งหมด

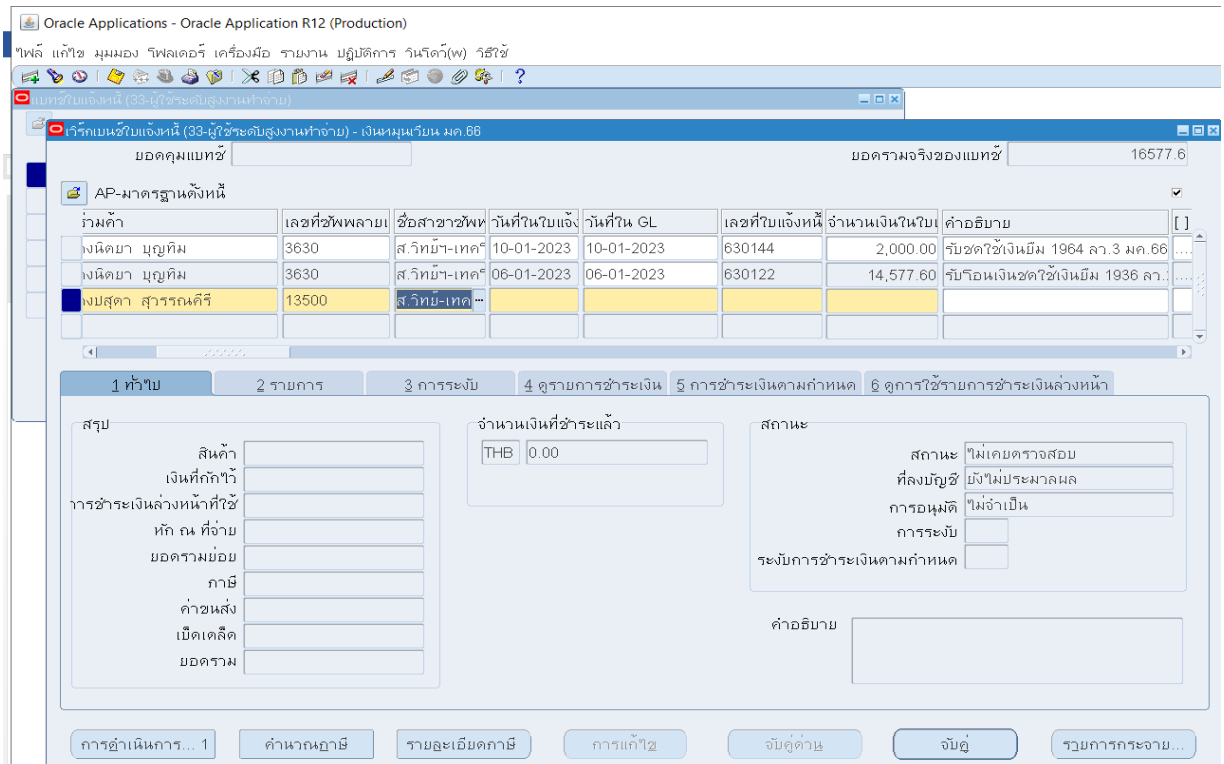

3. ช่องเลขที่ใบแจ้งหนี้ ให้ใส่ตามเลขที่เอกสารรับในสัญญาขี้มเงิน

4. จำนวนเงิน ระบุตามเอกสารขี้มเงิน

- 5. ช่องคำอธิบาย ใส่ตามเหตุผลในสัญญาการยืมเงิน
- 6. คลิกช่อง [] จะได้

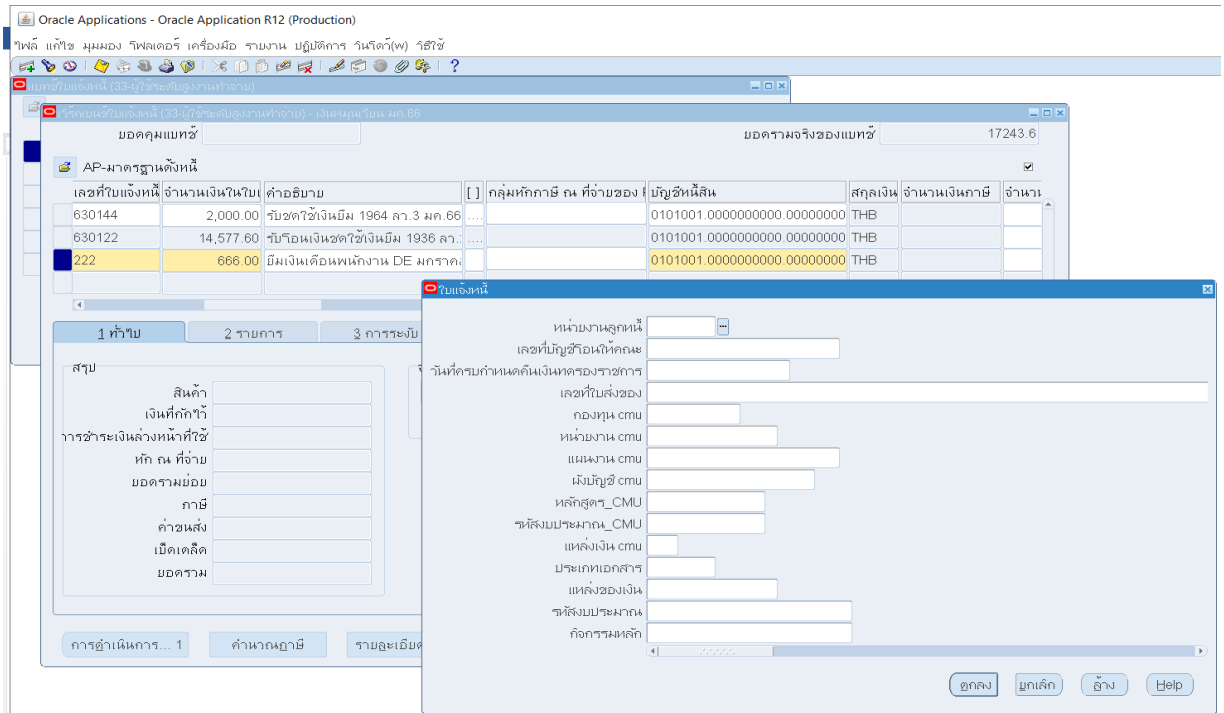

คลิก “ตกลง”

- 7. ช่องบัญชีหนี้สิน คลิกปุ่ม ...

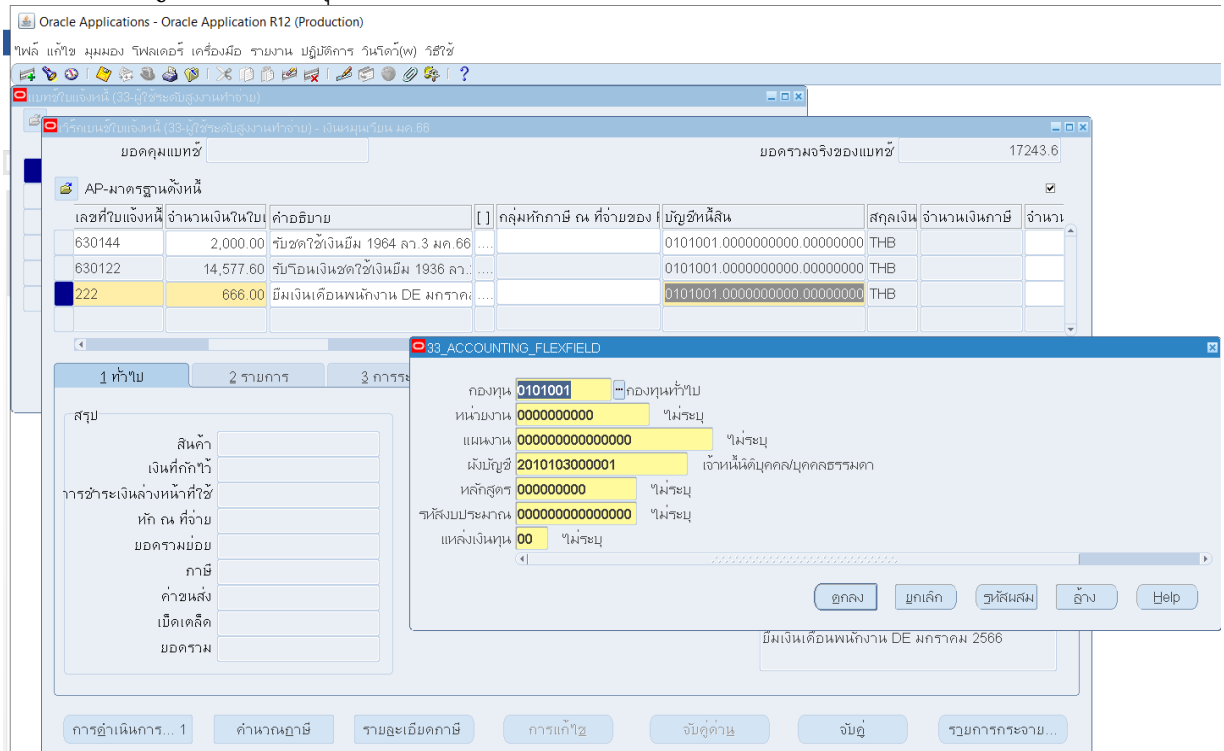

เปลี่ยนช่องผังบัญชีเป็น “เจ้าหน้าที่บุคลากร” ช่องแหล่งเงินทุน “02” คลิก “ตกลง”

Oracle Applications - Oracle Application R12 (Production)

ไฟล์ แก้ไข มุมมอง ฟิลเตอร์ เครื่องมือ รายงาน ปฏิบัติการ วินโดวส์(พ) รีเซ็ต

เบรคอินเวนนท์ (33-ผู้ชำระคณสงงานทำจ่าย)

กรีกเบรคอินเวนนท์ (33-ผู้ชำระคณสงงานทำจ่าย) - เงินหมุนเวียน มค.86

ยอดคุมแพทซ์ [] ยอดรวมจริงของแพทซ์ 17243.6

AP-มาตรฐานตั้งหนี้

หน่วยปฏิบัติงาน	เลขที่ใบสำคัญ	ประเภท	เลขที่ PO	ผู้ร่วมค้า	เลขที่ซัพพลาย	ชื่อสาขาซัพ	วันที่ในใบแจ้ง	วันที่ใน GL
33 สถาบันวิจัยและพัฒนา	166000197	มาตรฐาน		นางนิตยา บุญทิม	3630	ส.วิทย์ฯ-เทคโนโลยี	10-01-2023	10-01-2023
33 สถาบันวิจัยและพัฒนา	166000173	มาตรฐาน		นางนิตยา บุญทิม	3630	ส.วิทย์ฯ-เทคโนโลยี	06-01-2023	06-01-2023
33 สถาบันวิจัยและพัฒนา		การชำระเงิน		นางบสตา สุวรรณศิริ	13500	ส.วิทย์-เทคโนโลยี	11-01-2023	11-01-2023

1 หัวใบ 2 รายการ 3 การระงับ 4 ดูรายการชำระเงิน 5 การชำระเงินตามกำหนด 6 ดูการใช้รายการชำระเงินล่วงหน้า

สรุป

สินค้า []
เงินที่หักไว้ []
การชำระเงินล่วงหน้าที่ใช้ []
หัก ณ ที่จ่าย []
ยอดรวมย่อย []
ภาษี []
ค่าขนส่ง []
เบ็ดเตล็ด []
ยอดรวม []

จำนวนเงินที่ชำระแล้ว THB 0.00

สถานะ

สถานะ ไม่เคยตรวจสอบ
ที่ลงบัญชี ยังไม่ประมวลผล
การอนุมัติ ไม่จำเป็น
การระงับ []
ระงับการชำระเงินตามกำหนด []

คำอธิบาย มีเงินเดือนพนักงาน DE มกราคม 2566

การดำเนินการ... 1 คำนำหมาย รายนะเอียดภาษี การแก้ไข จัดดูค่า จัดดู รายการกระจาย...

คลิก “2 รายการ”

Oracle Applications - Oracle Application R12 (Production)

ไฟล์ แก้ไข มุมมอง ฟิลเตอร์ เครื่องมือ รายงาน ปฏิบัติการ วินโดวส์(พ) รีเซ็ต

เบรคอินเวนนท์ (33-ผู้ชำระคณสงงานทำจ่าย)

กรีกเบรคอินเวนนท์ (33-ผู้ชำระคณสงงานทำจ่าย) - เงินหมุนเวียน มค.86

ยอดคุมแพทซ์ [] ยอดรวมจริงของแพทซ์ 17243.6

AP-มาตรฐานตั้งหนี้

หน่วยปฏิบัติงาน	เลขที่ใบสำคัญ	ประเภท	เลขที่ PO	ผู้ร่วมค้า	เลขที่ซัพพลาย	ชื่อสาขาซัพ	วันที่ในใบแจ้ง	วันที่ใน GL
33 สถาบันวิจัยและพัฒนา	166000197	มาตรฐาน		นางนิตยา บุญทิม	3630	ส.วิทย์ฯ-เทคโนโลยี	10-01-2023	10-01-2023
33 สถาบันวิจัยและพัฒนา	166000173	มาตรฐาน		นางนิตยา บุญทิม	3630	ส.วิทย์ฯ-เทคโนโลยี	06-01-2023	06-01-2023
33 สถาบันวิจัยและพัฒนา	466000040	การชำระเงิน		นางบสตา สุวรรณศิริ	13500	ส.วิทย์-เทคโนโลยี	11-01-2023	11-01-2023

1 หัวใบ 2 รายการ 3 การระงับ 4 ดูรายการชำระเงิน 5 การชำระเงินตามกำหนด 6 ดูการใช้รายการชำระเงินล่วงหน้า

ยอดรวม ยอดรวม [] กักไว้ [] ยอดสุทธิ []

เลขที่	ประเภท	จำนวนเงิน	เลขที่ PO	เลขที่รหัสตาม	เลขที่รวม	เลขที่รายการส	เกณฑ์การจับ	เลขที่รายการกร	เลขที่ใบเสร็จ	เลขที่รายการ	ปริ
1	รายการ										

ยกเลิกรายการ 1 รายการกระจาย การปันส่วน

การดำเนินการ... 1 คำนำหมาย รายนะเอียดภาษี การแก้ไข จัดดูค่า จัดดู รายการกระจาย...

คลิกปุ่มซ้ายมือ ให้เป็น “AP-มาตรฐานรายการ” คลิก “ตกลง”
ใส่จำนวนเงินในช่อง “จำนวนเงิน”

คลิกช่อง “บัญชีการกระจายดีฟอลต์” จะปรากฏ

Oracle Applications - Oracle Application R12 (Production)

ไฟล์ แก้ไข มุมมอง ฟิลเตอร์ เครื่องมือ รายงาน ปฏิบัติการ วันถัดไป(พ) รีเซ็ต

เบทซ์ในเงินต้น (33-ผู้ขายระบบโรงงานห้าร้อย)

ยอดรวมสุทธิ 17243.6

หมายเลขบัญชีงาน	เลขที่ใบสำคัญ	ประเภท	เลขที่ PO	ผู้ร่วมค้า	เลขที่ตัวพลาเม	ชื่อสาขาวิพ	วันที่ในใบแจ้ง	วันที่ใน GL
33 สถาบันวิจัยและพัฒนา	166000197	มาตรฐาน		นางนิตมา บุญทิม	3630	ส.วิทย์ฯ-เทคโนโลยี	10-01-2023	10-01-2023
33 สถาบันวิจัยและพัฒนา	166000173	มาตรฐาน		นางนิตมา บุญทิม	3630	ส.วิทย์ฯ-เทคโนโลยี	06-01-2023	06-01-2023
33 สถาบันวิจัยและพัฒนา	466000040	การชำระเงิน		นางปสุตา สุวรรณศิริ	13500	ส.วิทย์ฯ-เทคโนโลยี	11-01-2023	11-01-2023

1 ท้าบ 2 รายการ 3 การเงบ 4 ดูรายการชำระเงิน 5 การชำระเงินตามกำหนด 6 ดูการใช้รายการชำระเงินล่วงหน้า

AP-มาตรฐานรายการ

ยอดรวม 666.00 กักไว้ ยอดสุทธิ 666.00

เลขที่	ประเภท	จำนวนเงิน	คำอธิบาย	บัญชีการกระจายดีฟอลต์	ค่าดีฟอลต์คำอธิบายบัญชี	ชื่ออัตราภาษี
1	รายการ	666.00	มีเงินเดือนพนักงาน DE มกราคม 2566	101001.0000000000.00000000		

การดำเนินการ... 1 คำนำถายำย รายละเอียดยก

33_ACCOUNTING_FLEXFIELD

กองทุน 0101001 กองทุนท้าบ
หน่วยงาน 0000000000 ไม่ระบุ
แผนงาน 0000000000000000 ไม่ระบุ
ผังบัญชี 1010902000005 ค่าใช้จ่ายอื่น่ายล่วงหน้า
หลักสูตร 0000000000 ไม่ระบุ
รหัสงบประมาณ 0000000000000000 ไม่ระบุ
แหล่งเงินทุน 00 ไม่ระบุ

ตกลง ยกเลิก รหัสค้นสม ถ้าง Help

เปลี่ยนผังบัญชีให้เป็น “ลูกหนี้เงินทรองหมุนเวียน” คลิก “ตกลง”

Oracle Applications - Oracle Application R12 (Production)

ไฟล์ แก้ไข มุมมอง ฟิลเตอร์ เครื่องมือ รายงาน ปฏิบัติการ วันถัดไป(พ) รีเซ็ต

เบทซ์ในเงินต้น (33-ผู้ขายระบบโรงงานห้าร้อย)

ยอดรวมสุทธิ 17243.6

หมายเลขบัญชีงาน	เลขที่ใบสำคัญ	ประเภท	เลขที่ PO	ผู้ร่วมค้า	เลขที่ตัวพลาเม	ชื่อสาขาวิพ	วันที่ในใบแจ้ง	วันที่ใน GL
33 สถาบันวิจัยและพัฒนา	166000197	มาตรฐาน		นางนิตมา บุญทิม	3630	ส.วิทย์ฯ-เทคโนโลยี	10-01-2023	10-01-2023
33 สถาบันวิจัยและพัฒนา	166000173	มาตรฐาน		นางนิตมา บุญทิม	3630	ส.วิทย์ฯ-เทคโนโลยี	06-01-2023	06-01-2023
33 สถาบันวิจัยและพัฒนา	466000040	การชำระเงิน		นางปสุตา สุวรรณศิริ	13500	ส.วิทย์ฯ-เทคโนโลยี	11-01-2023	11-01-2023

รายการชำระเงิน 6 การชำระเงินตามกำหนด 7 ดูการใช้รายการชำระเงินล่วงหน้า

666.00 กักไว้ ยอดสุทธิ 666.00

บัญชีการกระจายดีฟอลต์ 2566 101001.0000000000.00000000

ค่าดีฟอลต์คำอธิบายบัญชี ชื่ออัตราภาษี

การดำเนินการ... 1 คำนำถายำย รายละเอียดยก

33_ACCOUNTING_FLEXFIELD

กองทุน 0101001 กองทุนท้าบ
หน่วยงาน 0000000000 ไม่ระบุ
แผนงาน 0000000000000000 ไม่ระบุ
ผังบัญชี 1010902000005 ค่าใช้จ่ายอื่น่ายล่วงหน้า
หลักสูตร 0000000000 ไม่ระบุ
รหัสงบประมาณ 0000000000000000 ไม่ระบุ
แหล่งเงินทุน 00 ไม่ระบุ

ตกลง ยกเลิก รหัสค้นสม ถ้าง Help

เปลี่ยนแหล่งเงินทุน “02” ทำการบันทึก

หน่วยปฏิบัติงาน	เลขที่ใบสำคัญ	ประเภท	เลขที่ PO	ผู้ร้านค้า	เลขที่ซัพพลาย	ชื่อสาขาฯ	วันที่ในใบแจ้ง	วันที่ใน GL
33 สภามหิรัญและพัสดุ	166000197	มาตรฐาน		นางนิตยา บุญทิม	3630	ส.วิทย์ฯ-เทศฯ	10-01-2023	10-01-2023
33 สภามหิรัญและพัสดุ	166000173	มาตรฐาน		นางนิตยา บุญทิม	3630	ส.วิทย์ฯ-เทศฯ	06-01-2023	06-01-2023
33 สภามหิรัญและพัสดุ	466000040	การชำระเงิน		นางมยุธา สุวรรณศิริ	13500	ส.วิทย์ฯ-เทศฯ	11-01-2023	11-01-2023

สรุป

สินค้า	666.00
เงินที่หักไว้	
การชำระเงินล่วงหน้าที่ใช้	
หัก ณ ที่จ่าย	
ยอดรวมย่อย	666.00
ภาษี	
ค่าขนส่ง	
เบ็ดเตล็ด	
ยอดรวม	666.00

จำนวนเงินที่ชำระแล้ว: THB 0.00

สถานะ:
ที่ตั้งบัญชี:
การอนุมัติ:
การระงับ:
ระงับการชำระเงินตามกำหนด:

คำอธิบาย:

คลิกปุ่ม “การดำเนินการ 1” คลิก” ตรวจสอบความถูกต้อง” คลิก “ตกลง” จะปรากฏสถานะ “ยังไม่ชำระ”

หน่วยปฏิบัติงาน	เลขที่ใบสำคัญ	ประเภท	เลขที่ PO	ผู้ร้านค้า	เลขที่ซัพพลาย	ชื่อสาขาฯ	วันที่ในใบแจ้ง	วันที่ใน GL
33 สภามหิรัญและพัสดุ	166000197	มาตรฐาน		นางนิตยา บุญทิม	3630	ส.วิทย์ฯ-เทศฯ	10-01-2023	10-01-2023
33 สภามหิรัญและพัสดุ	166000173	มาตรฐาน		นางนิตยา บุญทิม	3630	ส.วิทย์ฯ-เทศฯ	06-01-2023	06-01-2023
33 สภามหิรัญและพัสดุ	466000040	การชำระเงิน		นางมยุธา สุวรรณศิริ	13500	ส.วิทย์ฯ-เทศฯ	11-01-2023	11-01-2023

สรุป

สินค้า	666.00
เงินที่หักไว้	
การชำระเงินล่วงหน้าที่ใช้	
หัก ณ ที่จ่าย	
ยอดรวมย่อย	666.00
ภาษี	
ค่าขนส่ง	
เบ็ดเตล็ด	
ยอดรวม	666.00

จำนวนเงินที่ชำระแล้ว: THB 0.00

สถานะ:
ที่ตั้งบัญชี:
การอนุมัติ:
การระงับ:
ระงับการชำระเงินตามกำหนด:

คำอธิบาย:

ย่อหน้าล่างข้างล่าง โดยกดปุ่ม – ดังรูป

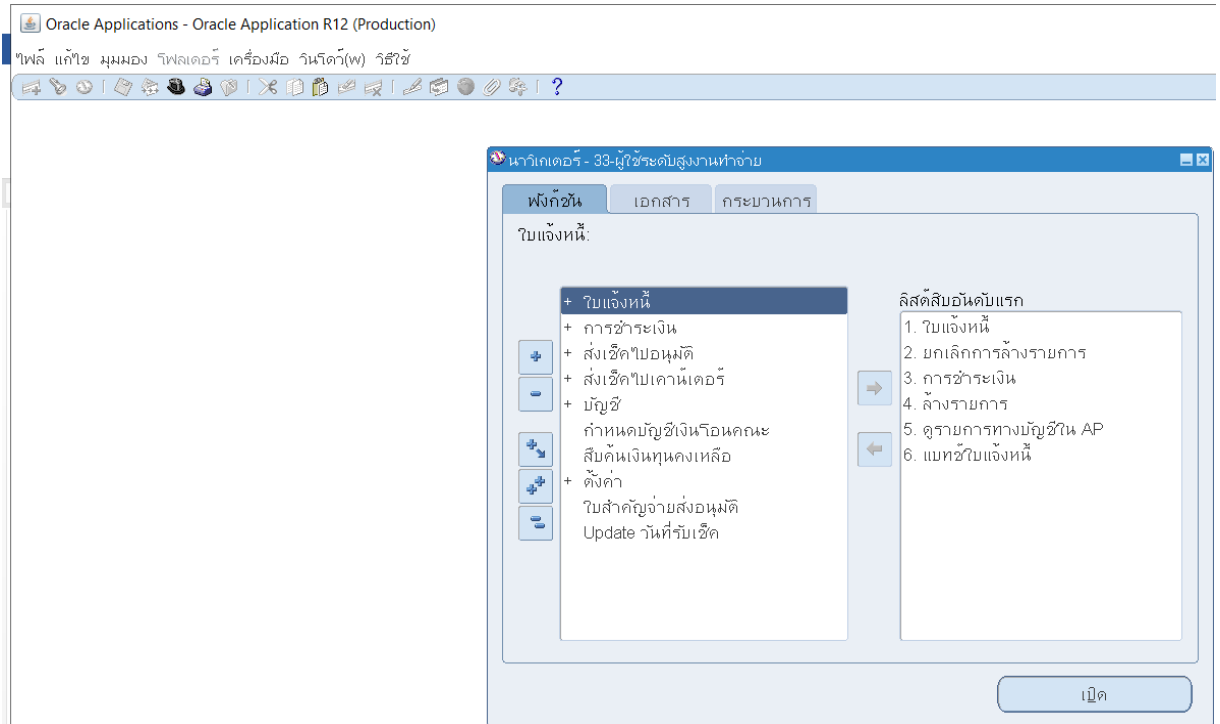

คลิก 2 ครั้ง ตรง “การชำระเงิน” จะปรากฏ

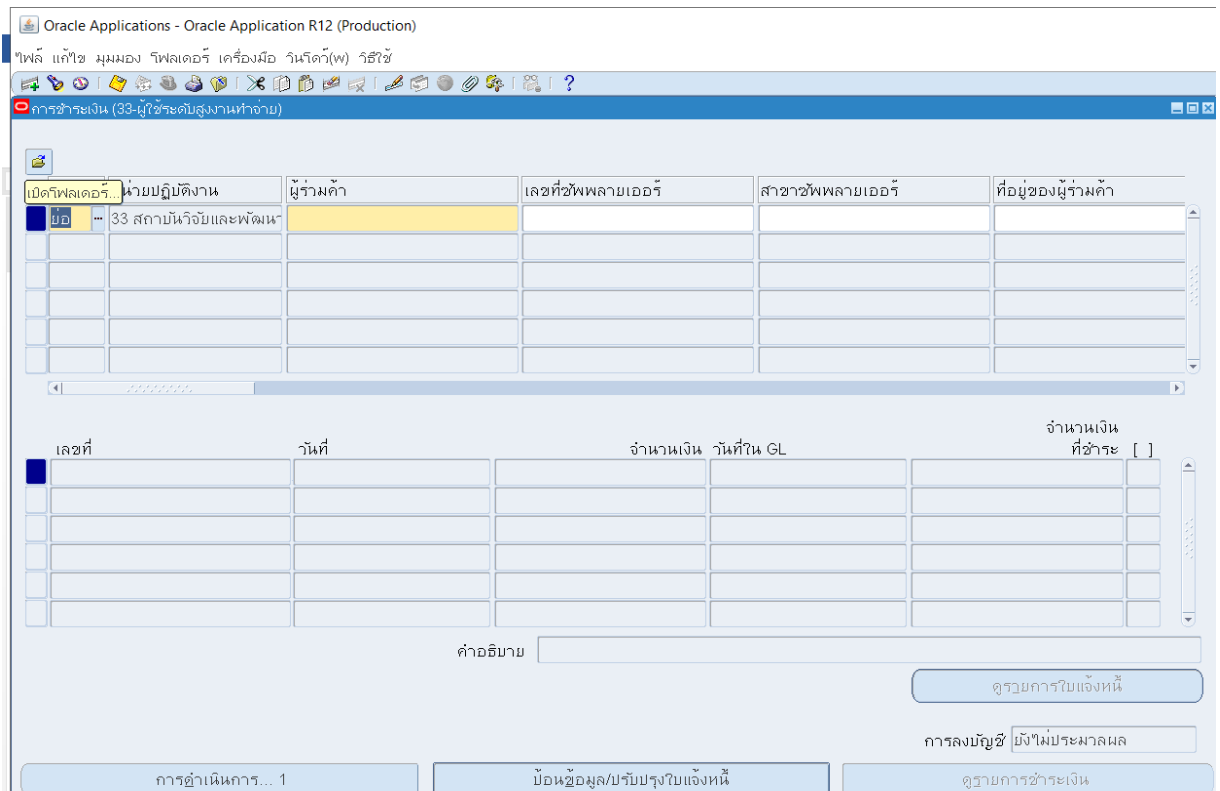

คลิกปุ่มซ้ายมือ เลือก “AP-มาตรฐานจ่าย” กด “ตกลง”
คลิกช่อง “ผู้ร่วมค้า” ปุ่ม...ขวามือ

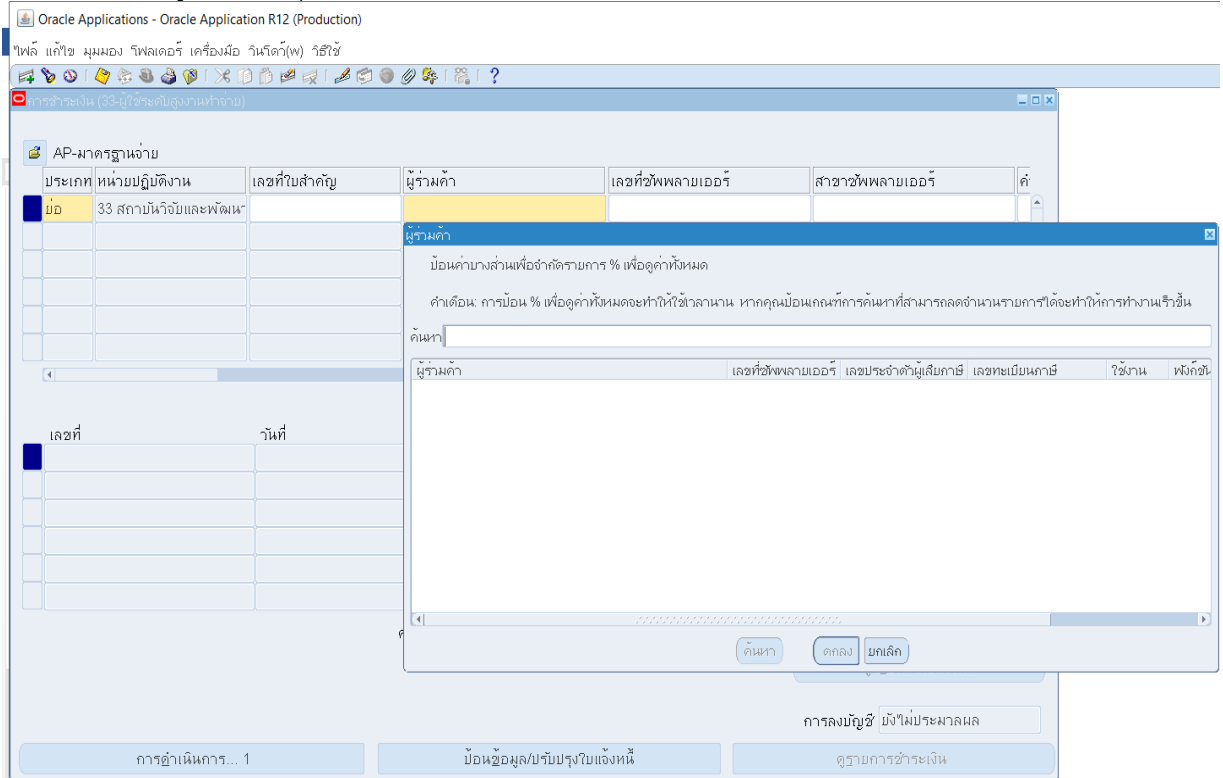

ใส่ % ตามด้วยชื่อผู้ยืมเงิน คลิก “ค้นหา” จะได้ตามรูป

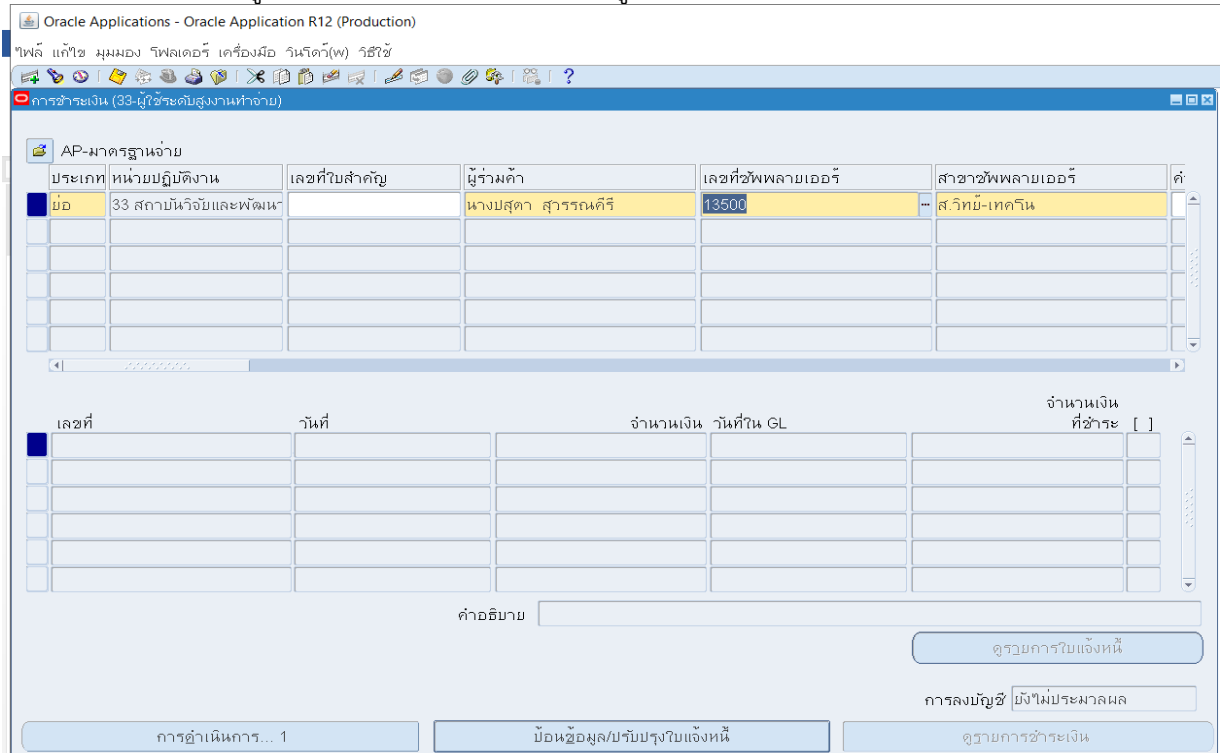

ใส่ช่อง “วันที่ชำระเงิน”

ช่องบัญชีธนาคาร คลิกปุ่ม...ขวามือ จะปรากฏ

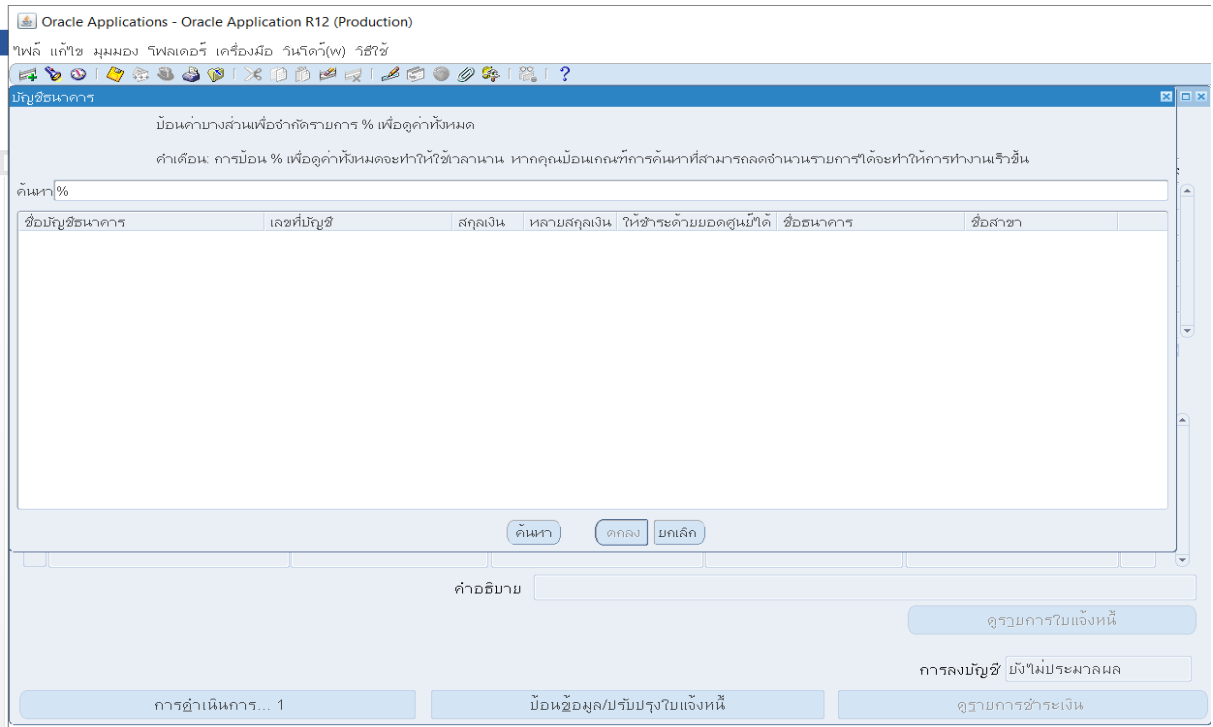

ใส่ % ตามด้วยเลขที่บัญชีเงินหมุนเวียน คลิก “ค้นหา” จะปรากฏ

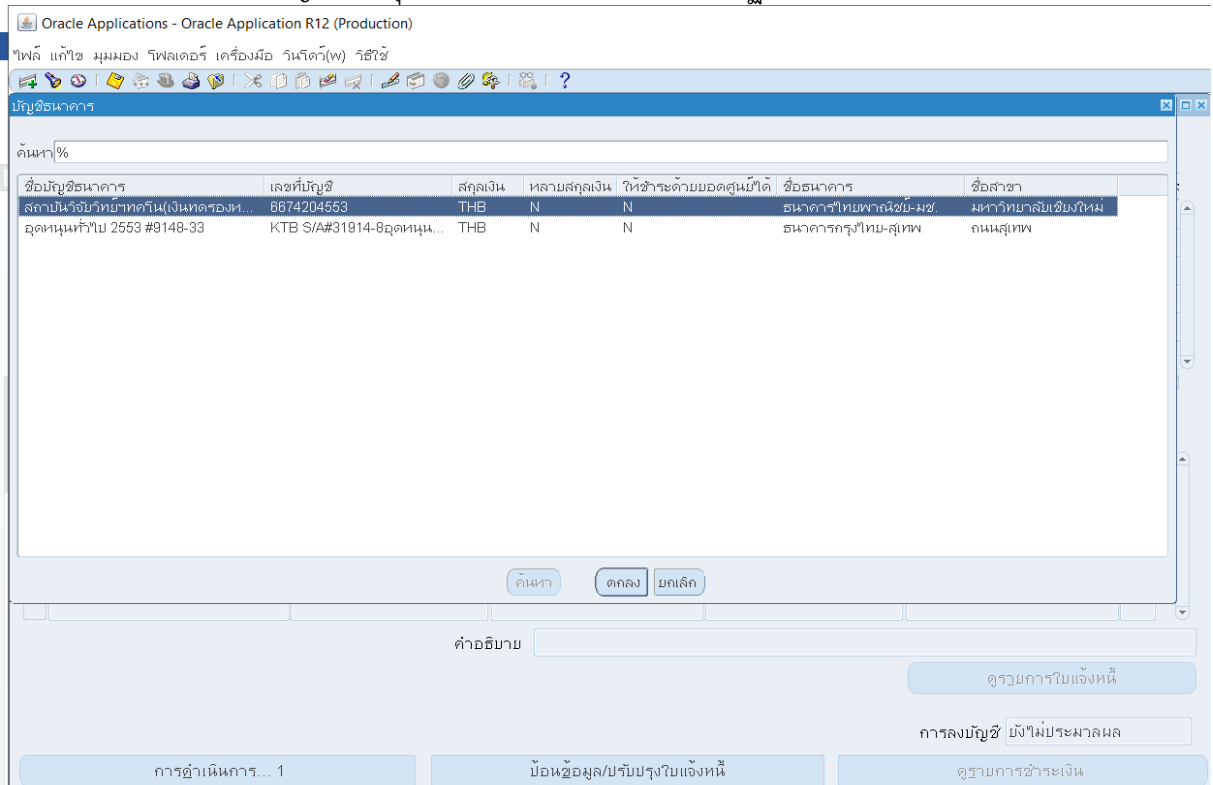

คลิกตามรายการที่ 1 กด “ตกลง”

Oracle Applications - Oracle Application R12 (Production)

ไฟล์ แก้ไข มุมมอง รีเฟรช เวิร์กสเปซ เครื่องมือ วินโดว(พ) รีเซ็ต

การชำระเงิน (33-ผู้ใช้ระดับสูงงานทำจ่าย)

AP-มาตรฐานจ่าย

สกุลเงินของบัญชี	สกุลเงินที่ใช้ชำระ	วิธีชำระเงิน	เอกสารการชำระเงิน	เลขที่เอกสาร	บริษัฟลักระบวนการชำระเงิน
THB	THB	เช็ค			

เลขที่	วันที่	จำนวนเงิน	วันที่ใน GL	จำนวนเงินที่ชำระ []

คำอธิบาย

การชำระเงิน... 1 ป้อนข้อมูล/ปรับปรุงใบแจ้งหนี้ ดูรายการชำระเงิน

คลิกที่ช่อง เอกสารการชำระเงิน จะได้เลขที่เอกสาร

Oracle Applications - Oracle Application R12 (Production)

ไฟล์ แก้ไข มุมมอง รีเฟรช เวิร์กสเปซ เครื่องมือ วินโดว(พ) รีเซ็ต

การชำระเงิน (33-ผู้ใช้ระดับสูงงานทำจ่าย)

AP-มาตรฐานจ่าย

สกุลเงินของบัญชี	สกุลเงินที่ใช้ชำระ	วิธีชำระเงิน	เอกสารการชำระเงิน	เลขที่เอกสาร	บริษัฟลักระบวนการชำระเงิน
THB	THB	เช็ค	SCB001-100000	423	CMU

เลขที่	วันที่	จำนวนเงิน	วันที่ใน GL	จำนวนเงินที่ชำระ []

คำอธิบาย

การชำระเงิน... 1 ป้อนข้อมูล/ปรับปรุงใบแจ้งหนี้ ดูรายการชำระเงิน

กดปุ่ม “ป้อนข้อมูล/ปรับปรุงใบตั้งหนี้”

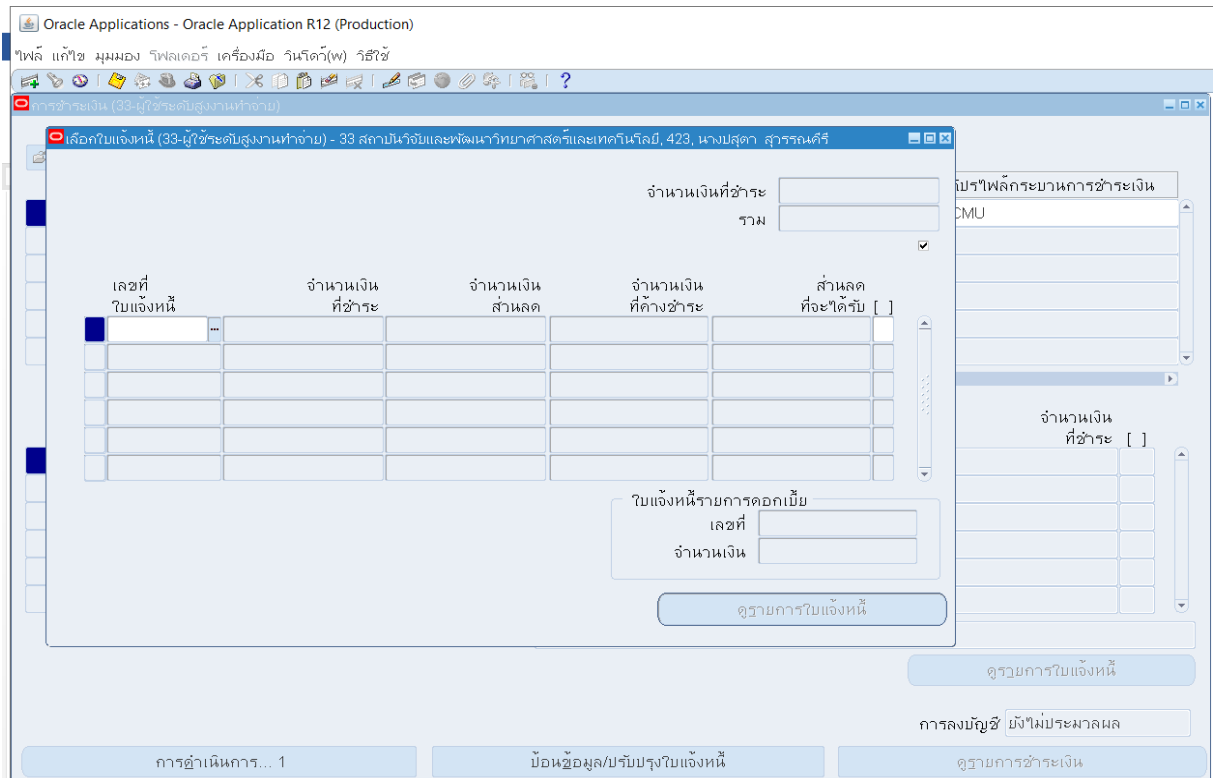

คลิกช่องเลขที่ใบตั้งหนี้ใส่ % ในช่องค้นหา แล้วกด “ค้นหา” จะปรากฏ

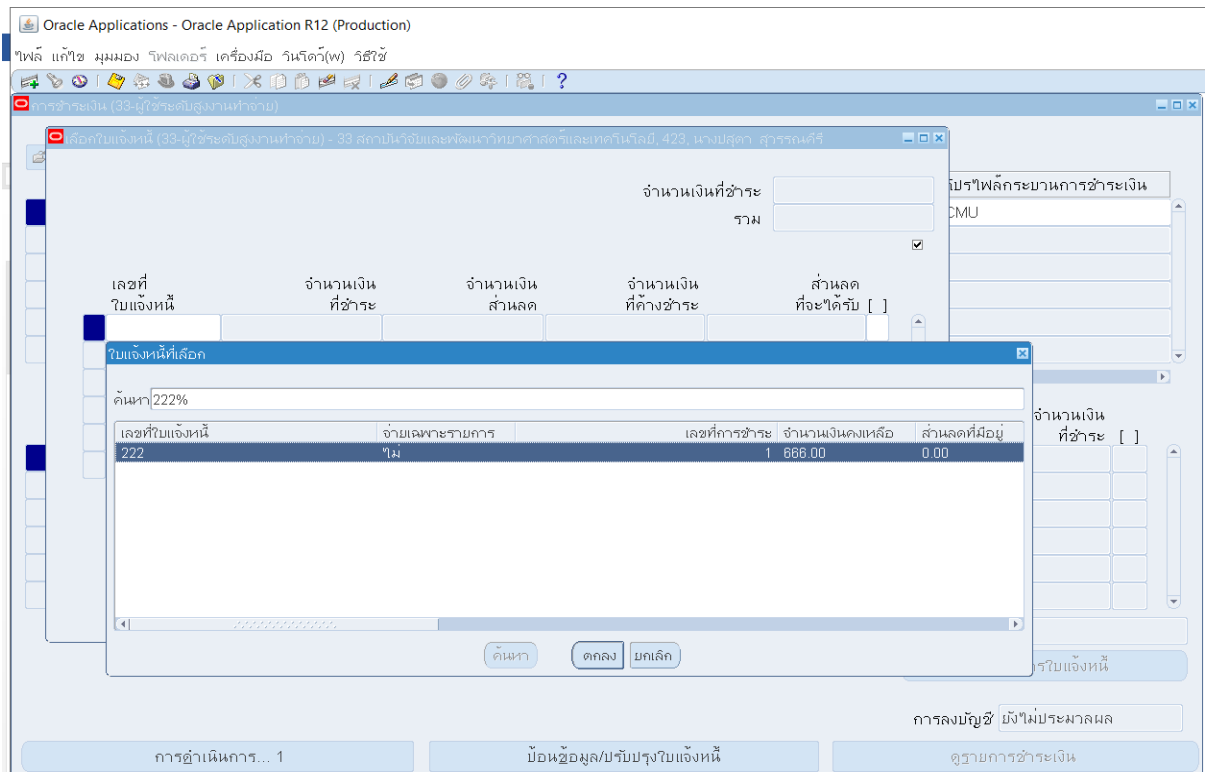

กด “ตกลง”

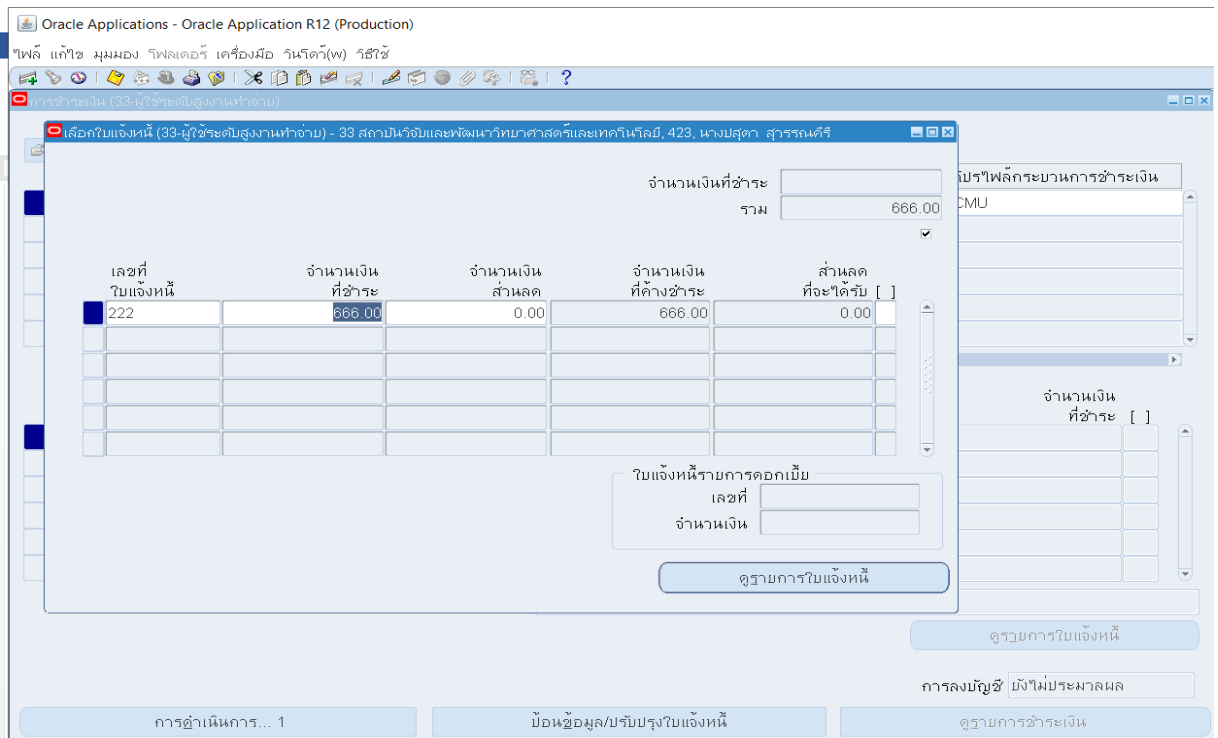

กดบันทึกปุ่มสีเหลืองบนซ้าย
ย่อหน้าลง จะปรากฏ

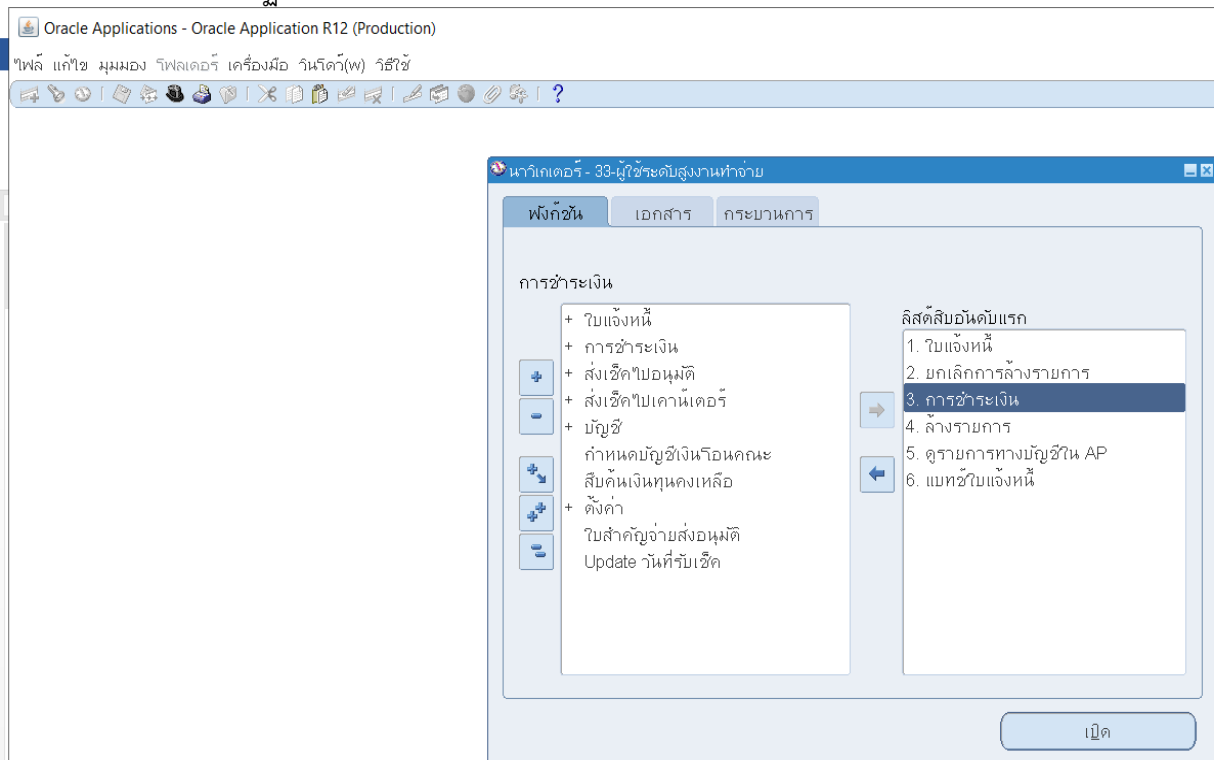

คลิกตรงรายการ “Update วันที่รับเช็ค” ใส่เลขที่ 423 (ที่ได้ทำจ่ายเช็คไว้ก่อนหน้า) แล้วคลิก “ค้นหา” จะปรากฏ

ค้นหาเลขที่เช็ค

ตั้งแต่เลขที่เช็ค 423 ถึงเลขที่เช็ค 423

ค้นหา

ข้อมูลเช็ค

เลขที่เช็ค	วันที่จัดทำ	จำนวนเงิน	รายการ	จ่ายให้	เลขที่บัญชีธนาคาร	วันที่รับเช็ค
<input type="checkbox"/> 423	18-11-2011	37,500.00	ถอนเงินรับฝากค่าประกันผลงานงวดที่1	รศ.ดร.สมพร สุปริยศิลป์	S/AKTB#20488-9/1137-4	
<input type="checkbox"/> 423	13-06-2017	35,000.00	ค่าวัสดุ1รายการ คค.มีนบุรี ๑.59	นางพรรัตน์ ศรีคำ	5210578801	13-06-2017
<input type="checkbox"/> 423	20-03-2009	30,000.00	มีเงิน คค.ผลิตไก่ต๊อก ๑.52	คุณฐิติมา ทรงคุณ	S/A KTB#-อุดหนุน02552	
<input type="checkbox"/> 423	19-07-2010	8,540.00	ค่าวัสดุ3รายการค่าจ้างเหมา1รายการ	นิลดา มหาวิชัยวงศ์	KTB S/A#31914-8อุดหนุน	
<input type="checkbox"/> 423	01-08-2011	2,300.00	ค่าเดินทางอ.สงขลิ่งค.๓.54 ศูนย์วิชา ๕	นางสาว บารีย์ ฉัตรทอง	KTB S/A#37174-7 อุดหนุน	
<input type="checkbox"/> 423	18-08-2013	20,487.30	ค่าวัสดุ1รายการค่าจ้างเหมา3รายการ	นางชวัลลภ วงศ์สวัสดิ์	KTB S/A#48550 อุดหนุน	
<input type="checkbox"/> 423	11-01-2023	666.00		นางบุศรา สุวรรณศรี	6674204553	
<input type="checkbox"/> 423	10-07-2007	13,640.00	ค่าจ้างเหมา 2 รายการ คค.หัววัดไอแอล	นาย สุภาพ ฐูพันธ์	KTB C/A#521-8-03626-1	
<input type="checkbox"/> 423	18-02-2008	11,246.70	ค่าวัสดุ12รายการค่าจ้างเหมา1รายการ	นายสมิทธิ์ ไร่ยเทพ	KTB S/A#521-0-19413-2	
<input type="checkbox"/> 423	11-08-2017	37,900.00	ค่าจ้าง+กองทุน ส.ค.80 คค.ผลิตไฟฟ้า	นายชยากร ภูมาศ	5210610446	11-08-2017

บันทึก ยกเลิก

หารายการและจำนวนเงิน ที่ตรงกับใบตั้งหนี้ ใส่วันที่ในช่อง “วันที่รับเช็ค” เป็นวันที่ปัจจุบันที่ทำใบตั้งหนี้ คลิกบันทึก